

# Etapas do processo: Marcação de defesa

## 1. Aluno

- Solicitação de Banca de Qualificação e Defesa

## 2. Orientador

- Marcação de defesa/qualificação

## 3. Secretaria Stricto

- Cadastra membro externo

## 4. Coordenador

- Aprova banca

## 5. Dia da defesa

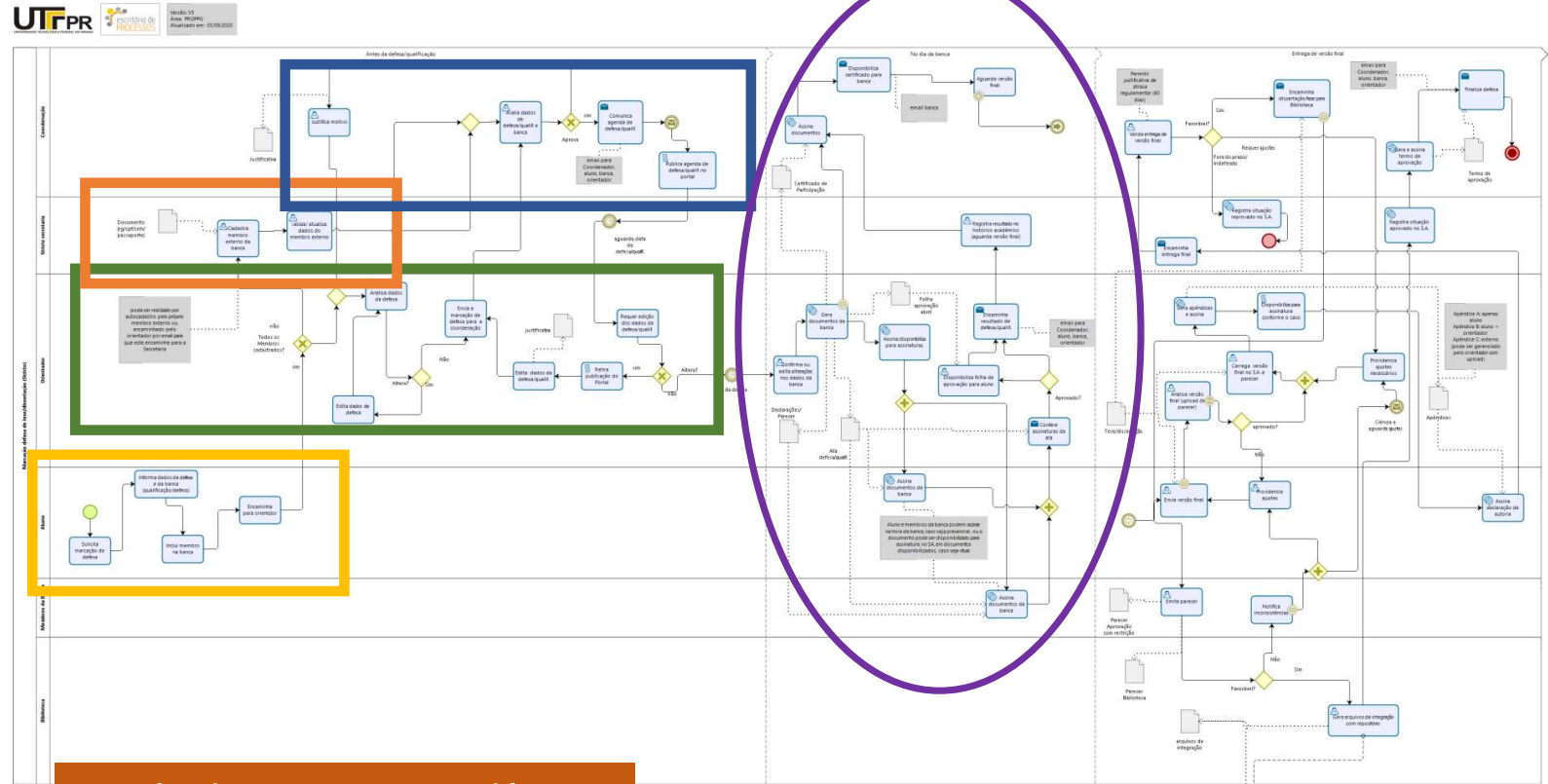

Janela do Sistema Acadêmico

Visão geral do fluxo mapeado

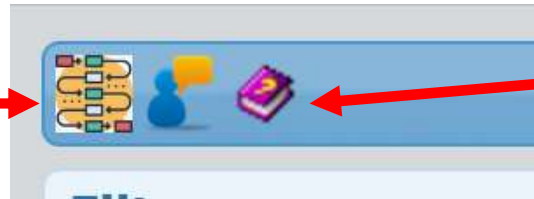

Tutorial

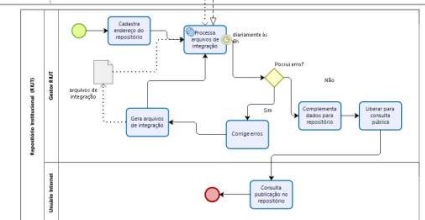

**Fase 1**

**Fase 2**

**Fase 3**

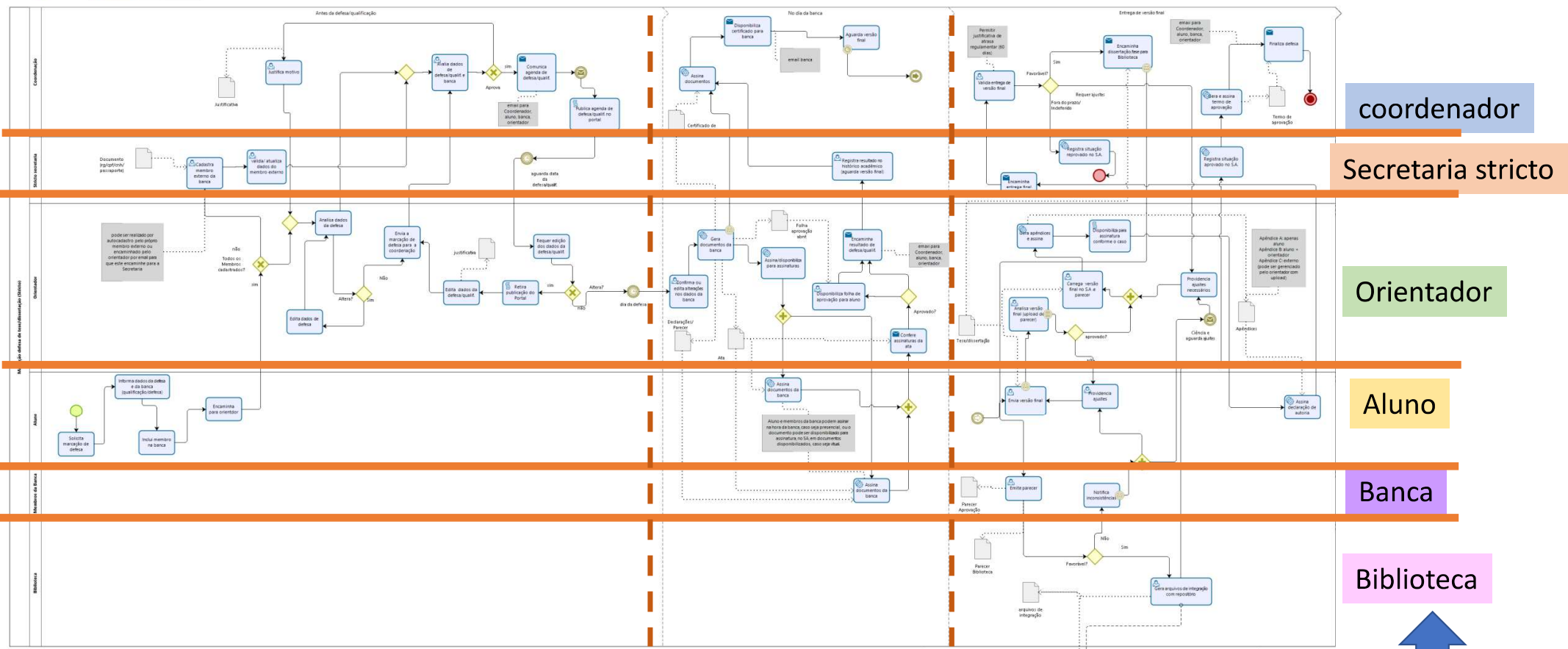

- coordenador
- Secretaria stricto
- Orientador
- Aluno
- Banca
- Biblioteca

Fases 1 e 2 – implantadas no Sistema Pós Stricto Sensu  
 Fase 3 – em desenvolvimento

As cores dos papéis direcionam o tutorial

# Processo de marcação de defesa/qualificação

✓ Fase 1 – solicitação e agendamento da banca

✓ Fase 2 – dia da banca

Fase 3 – entrega da versão final

Tutorial elaborado por EPROC e DIRGTI  
Atualizado em 04/09/2020 – até fase 2

## Dúvidas

[proppg.stricto@utfpr.edu.br](mailto:proppg.stricto@utfpr.edu.br)

[eproc@utfpr.edu.br](mailto:eproc@utfpr.edu.br)

[desis@utfpr.edu.br](mailto:desis@utfpr.edu.br)

# Orientador

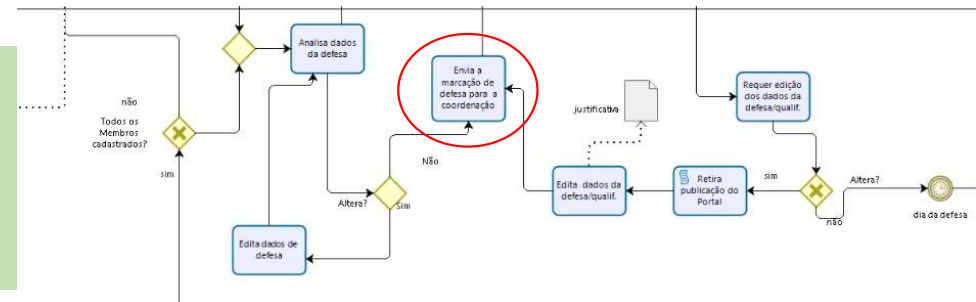

UTFPR Pós Stricto Sensu

Usuário: [nome] Unidade: Ponta Grossa

Nome	Instituição	Diária/Ajuda	Passagens	Opções
[Nome] [Papel: Co-orientador]	Reitoria	Não	Não	[icone]
[Nome] [Papel: Membro da Banca - UTFPR]	Curitiba	Não	Não	[icone]
[Nome] [Papel: Presidente]	Ponta Grossa	Não	Não	[icone]
[Nome] [Papel: Membro da Banca - UTFPR]	Reitoria	Não	Não	[icone]
<b>Total:</b>		<b>4 membros</b>		

**Membros da Banca externos à Instituição**

Nome	Instituição	Diária/Ajuda	Passagens	Opções
[Nome] [Papel: Membro da Banca - Externo]	Pontifícia Universidade Católica Do Paraná (Pucpr)	Não	Não	[icone]
<b>Total:</b>		<b>1 membros</b>		

**Registrar a Marcação da Defesa**

Selecione uma das opções abaixo:

"Eu, [nome], confirmo a marcação da Defesa da Tese do aluno: / [nome], com o Título: Título do Trabalho. Os dados da marcação da Defesa foram por mim validados, tendo atingido os requisitos obrigatórios, procedo agora para a Coordenação do Programa.

[Disponibilizar ao Coordenador](#)

**Histórico de Ocorrências da Marcação da Defesa**

Data	Ação	Realizado por:	Justificativa
16/07/2020 22:56:59	Solicitação de Defesa Disponibilizada para o Orientador	[nome]	--

# Orientador

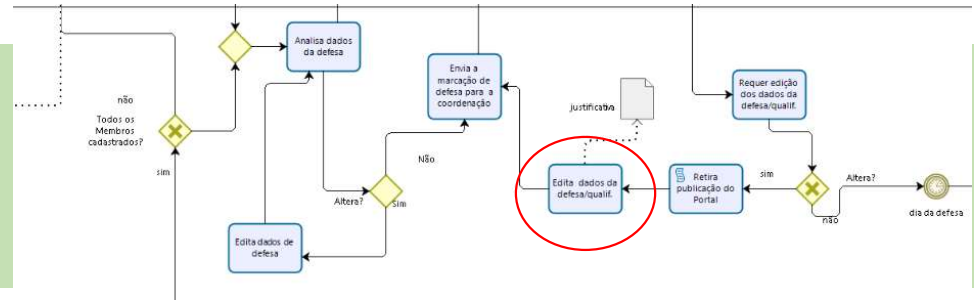

UTPR

Pós Stricto Sensu

Usuário: [redacted] Unidade: Ponta Grossa

### Registrar a Marcação da Defesa

Selecione uma das opções abaixo:

- Alterar a Solitação

**Alterações:**

\*\*\* Essa mensagem será enviada por e-mail ao Aluno. Esta mensagem ficará registrada no Sistema Acadêmico \*\*\*\*

Estilo Formata... **B I S**

[← Retornar para o Aluno](#)

### Histórico de Ocorrências da Marcação da Defesa

Data	Ação	Realizado por:	Justificativa
16/07/2020 22:56:59	Solicitação de Defesa Disponibilizada para o Orientador		--

# Orientador

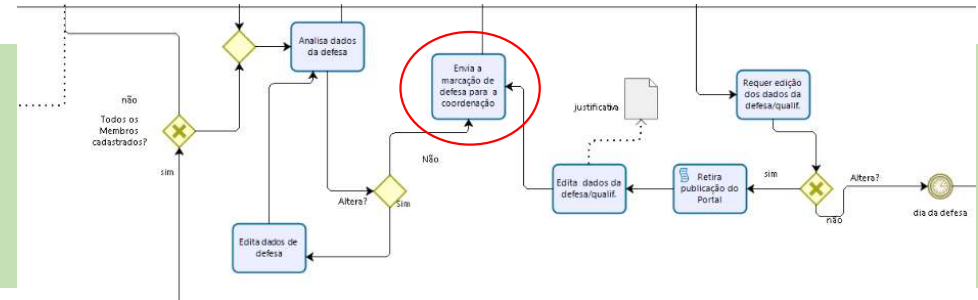

Usuário: [nome]  
Unidade: Ponta Grossa

Pós Stricto Sensu

---

**Membros da Banca pertencentes à Instituição**

Nome	Câmpus	Diária/Ajuda	Passagens	Opções
[Nome] [Papeli: Co-orientador]	Reitoria	Não	Não	[Ícone] [Ícone]
[Nome] [Papeli: Membro da Banca - UTFPR]	Curitiba	Não	Não	[Ícone] [Ícone]
[Nome] [Papeli: Presidente]	Ponta Grossa	Não	Não	[Ícone] [Ícone]
[Nome] [Papeli: Membro da Banca - UTFPR]	Reitoria	Não	Não	[Ícone] [Ícone]
<b>Total:</b>	<b>4 membros</b>			[Ícone]

---

**Membros da Banca externos à Instituição**

Nome	Instituição	Diária/Ajuda	Passagens	Opções
[Nome] [Papeli: Membro da Banca - Externo]	Pontificia Universidade Católica Do Paraná (Pucpr)	Não	Não	[Ícone] [Ícone]
<b>Total:</b>	<b>1 membros</b>			[Ícone]

---

**Registrar a Marcação da Defesa**

Selecione uma das opções abaixo:

"Eu, [nome], confirmo a marcação da Defesa da Tese do aluno: [nome], com o Título: Título do Trabalho. Os dados da marcação da Defesa foram por mim validados, tendo atingido os requisitos obrigatórios, procedo agora para a Coordenação do Programa.

Alterar a Solitação

---

**Histórico de Ocorrências da Marcação da Defesa**

Data	Ano	Realizada por	Justificativa
------	-----	---------------	---------------



# Orientador

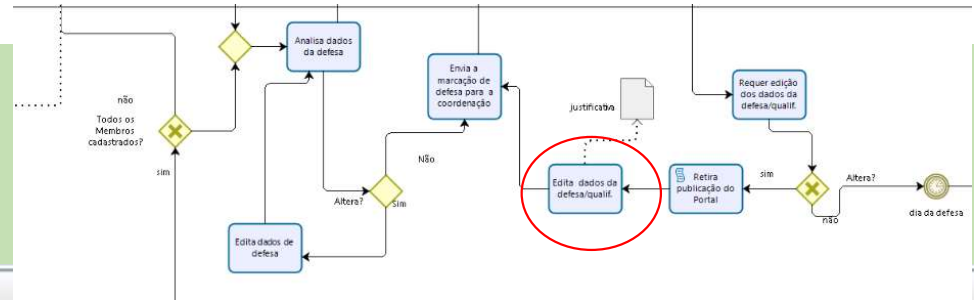

Checklist

Agendar Qualificação

Agendar Defesa

## Dados da Banca de Defesa

### Defesa

Título: Título Do Trabalho

Data da banca: 17/07/2020

Horário: 10:00

Local: Sala A-101

Recursos multimídia: Projetor

Editar dados da Banca

## Membros da Banca pertencentes à Instituição

Nome	Câmpus	Diária/Ajuda	Passagens	Opções
[Nome Redigido] [Papel: Presidente]	Ponta Grossa	Não	Não	
<b>Total:</b>				<b>1 membros</b> 

## Membros da Banca externos à Instituição

Nome	Instituição	Diária/Ajuda	Passagens	Opções
[Nome Redigido] [Papel: Membro da Banca - Externo]	Pontificia Universidade Católica Do Paraná (Pucpr)	Não	Não	
<b>Total:</b>				<b>1 membros</b> 

Favor preencher os dados para finalizar seu cadastro

Dados da Banca de Defesa e cadastro de no mínimo 5 Membros da Banca. Atualmente 2 membros.

# Orientador

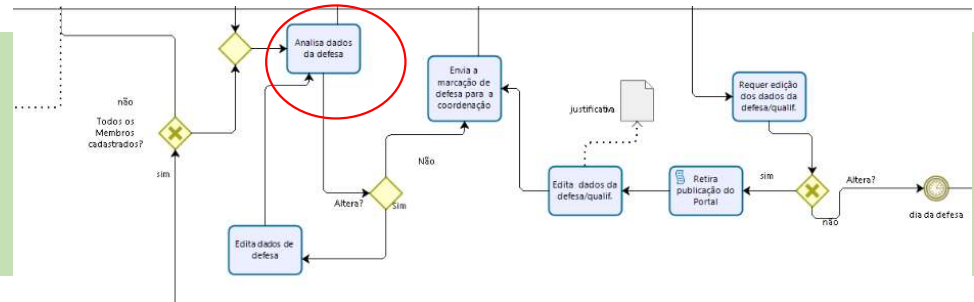

Usuário: [nome] | Unidade: Ponta Grossa

Pós Stricto Sensu

---

**Marcação/Resultado da Defesa/Qualificação [Orientador]**

Pesquisar:

Aluno: 17: [input]  
 Programa (Curso): PG - PPGEP-DOUTORADO - Doutorado - Programa De Pós-Graduação [dropdown]  
 Ano de Ingresso: 2018 - Situação: Regular

---

**Resultado**

**Dados do Aluno no Programa**

<b>Aluno:</b> [nome]			
<b>Programa:</b> [nome]			
<b>Curso:</b> [nome]			
<b>Área Concentração:</b> [nome]			
<b>Linha de Pesquisa:</b> [nome]			
<b>Data Matrícula:</b> 21/05/2018	<b>Data Regular:</b> 21/05/2018	<b>Data de Defesa:</b> --/--/----	<b>Entrega Versão Final:</b> --/--/----
<b>Crédito(s) completado(s):</b> 36	<b>Coefficiente:</b> [valor]	<b>Situação:</b> Regular	
<b>Orientador:</b> [nome]			
<b>Co-orientador:</b> [nome]			

---

Agendar Qualificação
  Agendar Defesa

---

**Disciplinas Cursadas (C-Conceito/FR-Frequência/CR-Crédito)**

Ano/Período	Disciplina	Turma	C	FR	CR	Situação
2018/2	EP41DC - Antropotecnologia	EP	A	100%	6	Aprovado Por Nota/Frequência



# Orientador

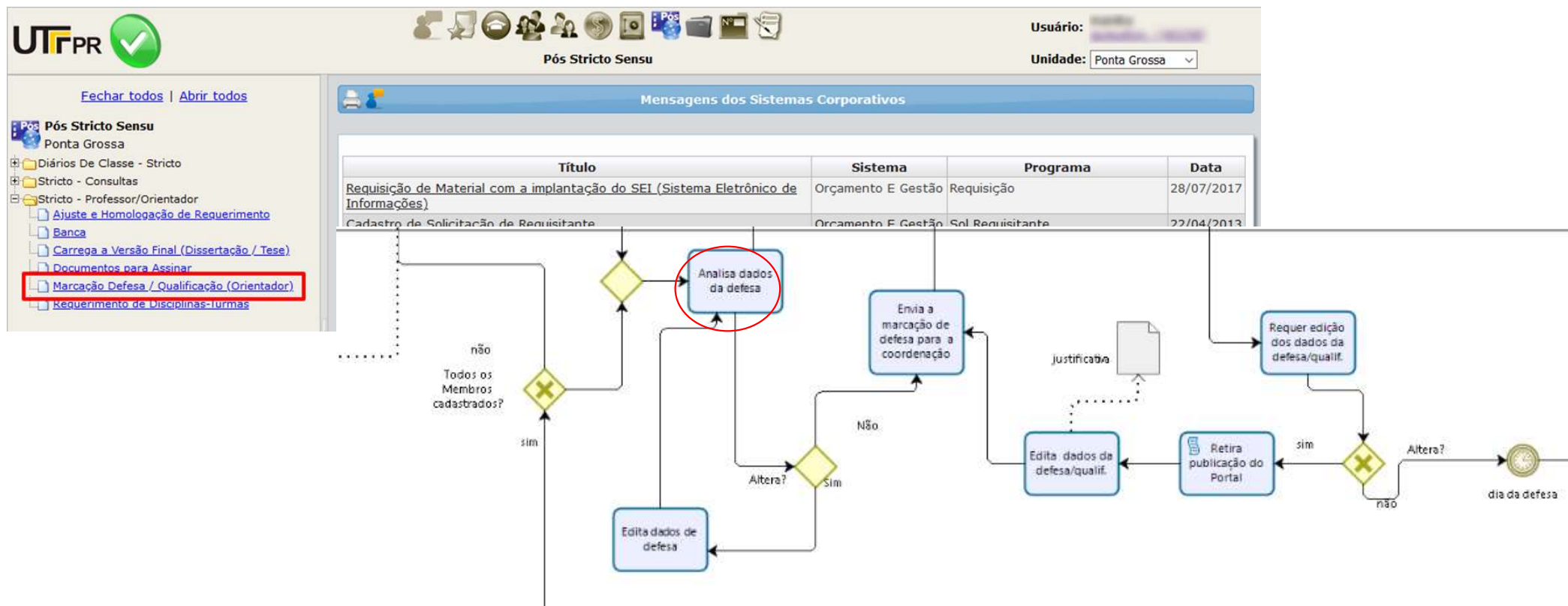

**Fase 1**

**Fase 2**

**Fase 3**

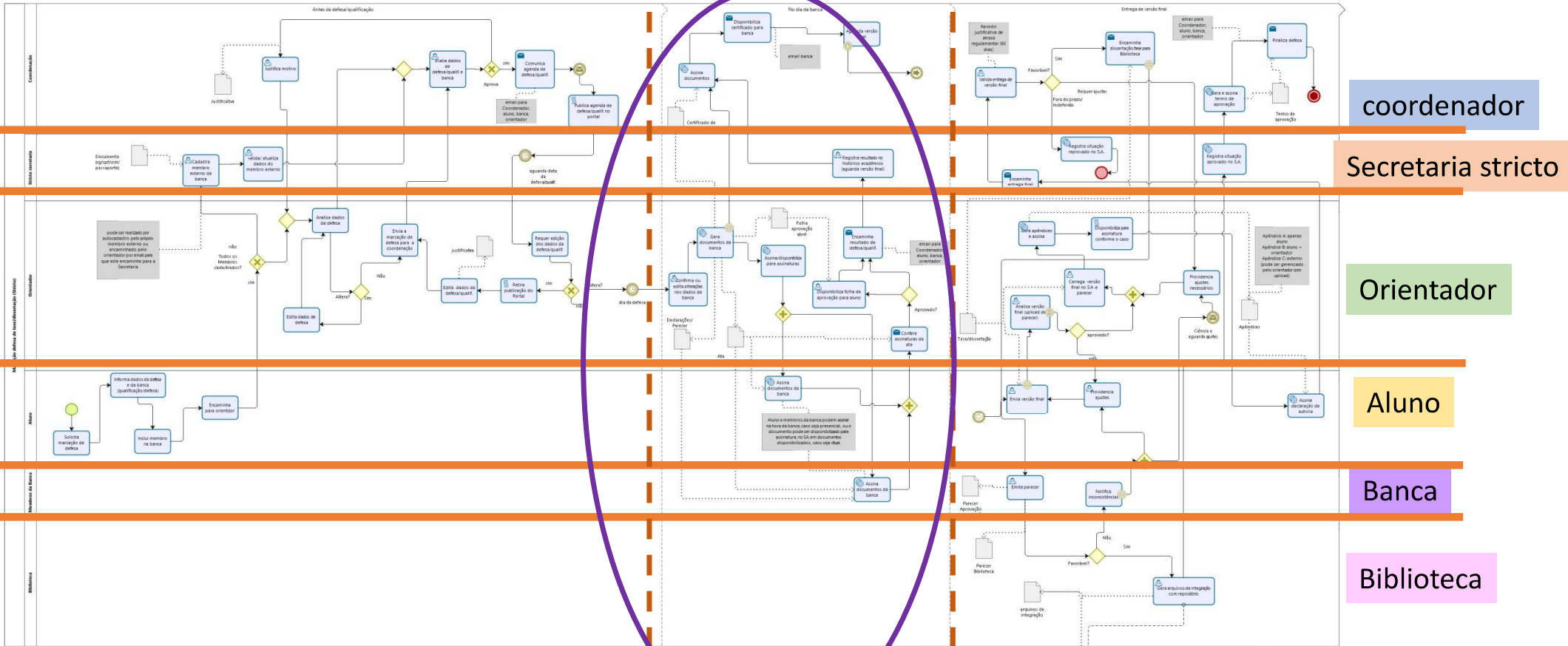

**Descrição do processo na fase 2:  
Dia da banca**

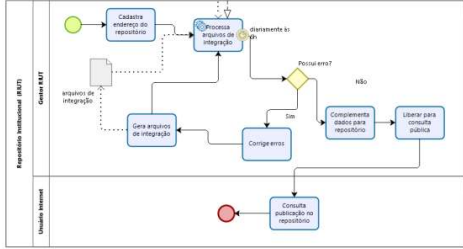



# Documentos da Banca – certificado de participação

- Permite gerar o Certificado de Participação em Banca. Quando disponibilizado para o coordenador do programa, o mesmo é notificado por e-mail
- Permite disponibilizar para o aluno a Folha de Aprovação (quando for banca de defesa de mestrado e doutorado, caso aprovado)

<b>Certificado de Participação em Banca de Defesa de Mestrado:</b> ✓ Certificado criado(a) em: [data] por: [nome] ✗	Assinar	Disponibilizar para Assinatura
[nome] [Coordenador do ( )]	<a href="#">Visualizar</a>	<input checked="" type="checkbox"/> Disponibilizar
<b>Folha de Aprovação de Dissertação:</b> ✓ Folha de Aprovação criado(a) em: [data] por: [nome] ✗	Visualizar	Disponibilizar para o Aluno
[nome] [Candidato]	<a href="#">Visualizar</a>	<input checked="" type="checkbox"/> Disponibilizar

# Documentos da Banca

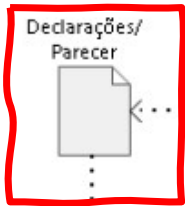
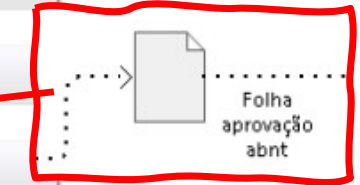
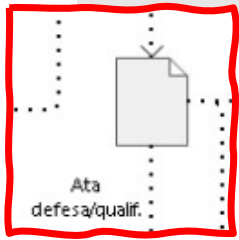

**Documentos da Banca**

**Documentos Cadastrados**

**⚠️ ATENÇÃO:** Os documentos a serem gerados utilizam as informações cadastradas na Marcação da Defesa como: Título, Data/Hora da Banca, entre outras. Para editar, utiliza o botão acima "Editar Dados da Banca".

✓ Ata da Defesa de Dissertação de Mestrado: *** Documento não Gerado ***	Assinar	Disponibilizar para Assinatura	<a href="#">Gerar - Ata</a>
✓ Certificado de Participação em Banca de Defesa de Mestrado: *** Documento não Gerado ***	Assinar	Disponibilizar para Assinatura	<a href="#">Gerar - Certificado</a>
✓ Folha de Aprovação de Dissertação: *** Documento não Gerado ***	Visualizar	Disponibilizar para o Aluno	<a href="#">Gerar - Folha de Aprovação</a>
<b>Parecer:</b> (Utilizar esse parecer em conjunto com a ATA, quando necessário)	Assinar	Disponibilizar para Assinatura	
[ UTFPR - Curitiba ] (Presidente)			<a href="#">Selecione o Tipo de Parecer</a> ▼
[ Pontifícia Universidade Católica Do Paraná (Pucpr) - Externo ]			<a href="#">Selecione o Tipo de Parecer</a> ▼
[ UTFPR - Reitoria ]			<a href="#">Selecione o Tipo de Parecer</a> ▼
<b>Declaração de Participação à distância:</b> (Utilizar essa declaração em conjunto com a ATA, quando necessário)	Assinar	Disponibilizar para Assinatura	
[ UTFPR - Curitiba ] (Presidente)			<a href="#">Selecione o Tipo de Declaração</a> ▼
[ Pontifícia Universidade Católica Do Paraná (Pucpr) - Externo ]			<a href="#">Selecione o Tipo de Declaração</a> ▼
[ UTFPR - Reitoria ]			<a href="#">Selecione o Tipo de Declaração</a> ▼

# Orientador

Banca (dia da banca –  
defesa/qualificação)

- Documentos da banca
  - Certificado de participação
    - E-mail e disponibilização para coordenador
  - Ata de defesa ou qualificação
  - Folha de aprovação
    - A ser disponibilizada em caso de aprovação
  - Declaração/parecer
    - Emitida pelos membros da banca

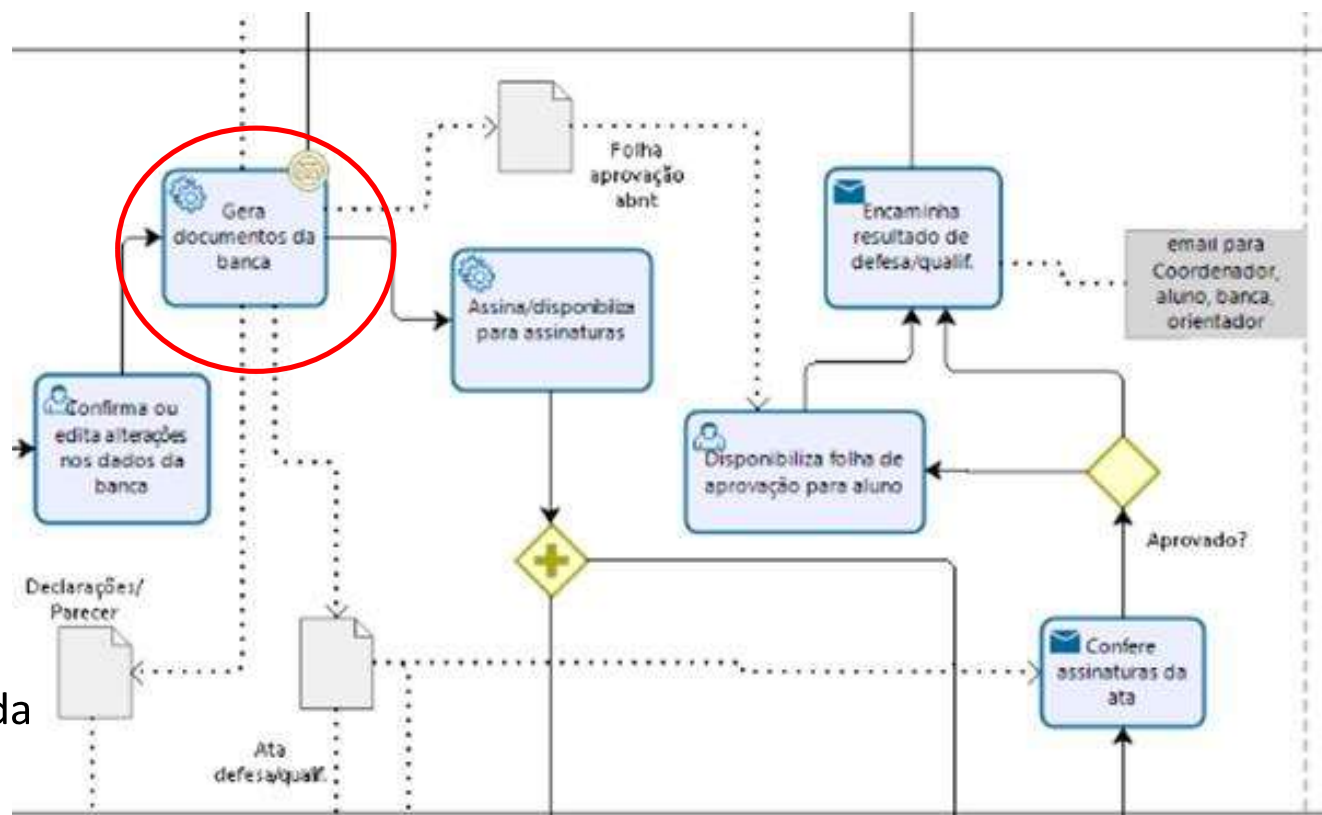





# Editar membros

- Permite editar membros
- Permite incluir membros no dia da banca para qualquer eventualidade
- Registrado em log

Membros da Banca pertencentes à Instituição				
Nome	Câmpus	Diária/Ajuda	Passagens	Opções
[Papel: Presidente]	Curitiba	Não	Não	 
[Papel: Membro da Banca - UTFPR]	Reitoria	Não	Não	 
[Papel: Co-orientador]	Reitoria	Não	Não	 
[Papel: Membro da Banca - UTFPR]	Reitoria	Não	Não	 
<b>Total:</b>	<b>4 membros</b>			



Membros da Banca externos à Instituição				
Nome	Instituição	Diária/Ajuda	Passagens	Opções
[Papel: Membro da Banca - Externo]	Pontifícia Universidade Católica Do Paraná (Pucpr)	Não	Não	 
<b>Total:</b>	<b>1 membros</b>			



# Confirma presença dos membros da banca

- Permite assinar somente quem tiver presença confirmada
- Permite editar membros
- Habilita gerar documentos somente quando tiver a presença mínima de acordo com o programa

Confirmação dos Membros da Banca		
Membros da Banca Cadastrados		
Papel	Membro	Confirmar Presença
Presidente	 [ UTFPR - Curitiba ]	<input checked="" type="checkbox"/> Presente <small>Clique aqui para marcar Ausência</small>
Membro da Banca - Externo	 [ Pontifícia Universidade Católica Do Paraná (Pucpr) - Externo ]	<input checked="" type="checkbox"/> Presente <small>Clique aqui para marcar Ausência</small>
Co-orientador	 [ UTFPR - Reitoria ]	<input checked="" type="checkbox"/> Presente <small>Clique aqui para marcar Ausência</small>
Membro da Banca - UTFPR	 [ UTFPR - Reitoria ]	<input type="checkbox"/> Ausente <small>Clique aqui para confirmar Presença</small>
<a href="#">✎ Editar Membros</a>		
Quantidade de Membros Cadastrados:		4
Quantidade Mínima de Membros da Banca Exigido pelo Programa:		3
com Presença Confirmada:		3



# Editar dados da defesa/qualificação

- Todos os dados cadastrados serão usados para gerar os documentos
- Importante confirmar e atualizar

Edição dos Dados da Banca de Defesa	
Defesa	
Título:	Análise E Caracterização De Luminária Led Aplicada Em Comunicação Por Luz Visível 169
Resumo:	Este Trabalho Apresenta O Estudo De Uma Luminária Led (Light Emitting Diode) Real Para Análise Simultânea Do Desempenho De Iluminação E De Comunicação Para Sistemas De Comunicação Por Luz Visível (Vlc - Visible Light Communication), Em Ambientes Internos (Indoor). Por Meio De Medidas Fotométricas E Radiométricas Apresenta-Se A Análise De Desempenho De Um Concentrador Óptico Acochado À Luminária, Com Suas Características Reproduzidas E Simuladas Nos Softwares Solidworks E Apex. As Simulações Foram Comparadas Com Medidas De Caracterização Da Luminária Em Laboratório, Demonstrando A Utilidade Desses Softwares Para Predições Mais Realistas De Sistemas Vlc, Como Também, Para Análise De Componentes Ópticos, Desde Que Sejam Realizadas Calibrações De Potência Dos Leds Para Aplicação Em Sistemas Práticos. 3193
Palavra-Chave:	Comunicação Em Luz Visível; Led; Snr. 963
Title:	Analysis And Characterization Of Led Luminaire Applied In Visible Light Communication 165
Abstract:	This Work Presents The Study Of A Led (Light Emitting Diode) Luminaire For Simultaneous Analysis Of Lighting And Communication Performance For Indoor Visible Light Communication (Vlc) Systems. Through Photometric And Radiometric Measurements, The Performance Analysis Of An Optical Concentrator Coupled To The Luminaire Is Presented, With Its Characteristics Reproduced And Simulated In The Solidworks And Apex Software. The Simulations Were Compared With Measures Used To Characterize The Luminaire In The Laboratory, Demonstrating The Usefulness Of These Software For More Realistic Predictions Of Vlc Systems, As Well As For Analyzing Optical Components, As Long As Power Calibrations Of The Leds Are Performed For Application In Practical Systems. 3249
Keywords:	Visible Light Communication; Led; Snr. 961
Lista de Produções:	4000
Data da Banca:	26/08/2020 Período estimado para Marcação da Defesa: 18/08/2020 a 30/08/2022
Horário:	10:00
Local:	Videoconferencia:
Recursos multimídia:	190
Observações:	4000

X Cancelar Alteração ✓ Gravar Dados

# Orientador

- Editar dados da banca de defesa/qualificação
- Confirmar presenças dos membros da banca

Banca (dia da banca – defesa/qualificação)

**Banca**

Filtro

Aluno: manika

Programa (Curso): CT - CPGEI-MESTRADO - Mestrado - Programa De Pós-Graduação Em Engenharia Elétrica E Informática Industrial - 0243

Ano de Ingresso: 2019 - Situação: Regular

Limpar Pesquisar

**Resultado**

**Dados do Aluno no Programa**

Aluno: [Imagem] [Nome]

Prograr: Em Engenharia Elétrica E Informática Industrial

Curso: [Nome]

Área Concentração: Telecomunicações E Redes

Linha de Pesquisa: Redes E Sistemas Distribuídos

Data Matrícula: 18/02/2019 Data Regular: 18/02/2020 Data de Defesa: --/--/---- Entrega Versão Final: --/--/----

Crédito(s) completado(s): 12 Coeficiente: 9.5 Situação: Regular

Orientador: Emilio Carlos Gomes Wille

Co-orientador: Joilson Alves Junior

**Dados da Banca de Defesa**

**Defesa**

Título: Análise E Caracterização De Luminária Led Aplicada Em Comunicação Por Luz Visível

Data da banca: 01/09/2020

Horário: 09:00

Local: Videoconferência

Editar dados da Banca

**Confirmação dos Membros da Banca**

Papel	Membros da Banca Cadastrados	Confirmar Presença
Presidente	[Imagem] [Nome] [ UTFPR - Curitiba ]	<input checked="" type="checkbox"/> Ausente <small>Clique aqui para confirmar presença</small>
Membro da Banca - Externo	[Imagem] [Nome] Pontifícia Universidade Católica Do Paraná (Pucpr) - Externo ]	<input checked="" type="checkbox"/> Ausente <small>Clique aqui para confirmar presença</small>
Co-orientador	[Imagem] [Nome] PR - Reitoria ]	<input checked="" type="checkbox"/> Ausente <small>Clique aqui para confirmar presença</small>
Membro da Banca - UTFPR	[Imagem] [Nome] FPR - Reitoria ]	<input checked="" type="checkbox"/> Ausente <small>Clique aqui para confirmar presença</small>

Editar Membros

Quantidade de Membros Cadastrados: 4

Quantidade Mínima de Membros da Banca Exigido pelo Programa: 3

com Presença Confirmada: 0

Clique em "Confirmar Presença" para cada Membro da Banca. Somente após a confirmação da quantidade mínima exigida pelo Programa habilitará a geração dos documentos da Banca

# Orientador

Banca (dia da banca –  
defesa/qualificação)

- Stricto - Professor/Orientador
  - Ajuste e Homologação de Requerimento
  - Carrega a Versão Final (Dissertação / Tese)
  - Dia da Banca**
  - Marcação Defesa / Qualificação (Orientador)
  - Requerimento de Disciplinas-Turmas

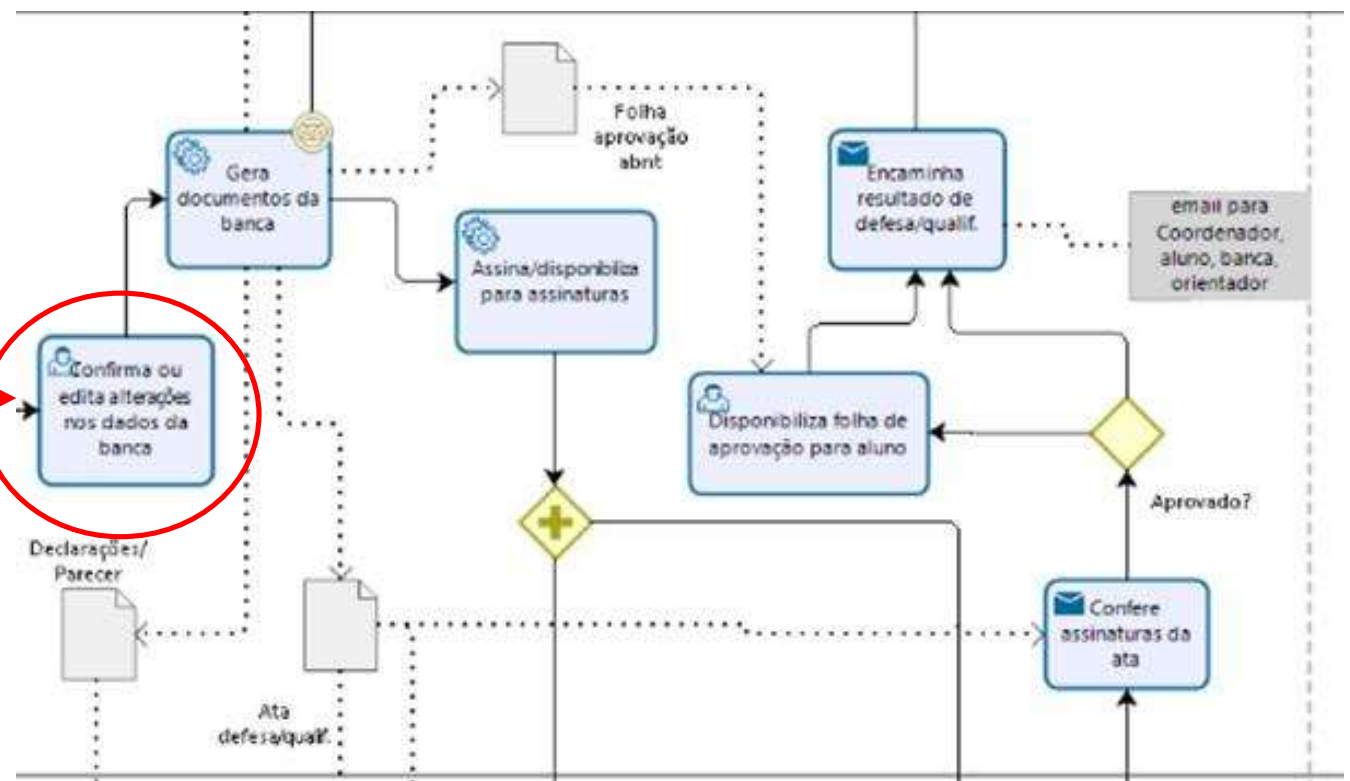

# Orientador – dia da banca

Banca (dia da banca –  
defesa/qualificação)

Processo completo

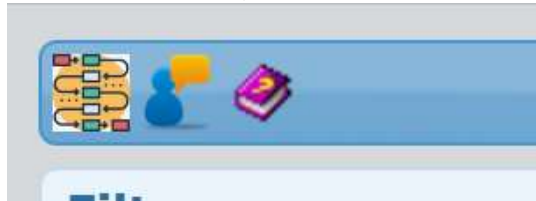

Secretaria stricto/coordenador

Orientador

Aluno

Banca

